田辺市 津波避難マップ

令和2年度作成

掲載地区

稲成町

この津波避難マップは、南海トラフの巨大地震による津波が発生した場合に想定される津波浸水想定区域を掲載したマップに、各地域で検討した避難場所や避難経路を示したものです。これらの情報は、令和2年度に実施した津波避難に関するワークショップに参加していただいた自主防災会のリーダーの方などから頂いたご意見をまとめたものです。住民のみなさんも、地震や津波が起きた場合に備えて、事前に避難場所や避難経路などを確認しておきましょう。

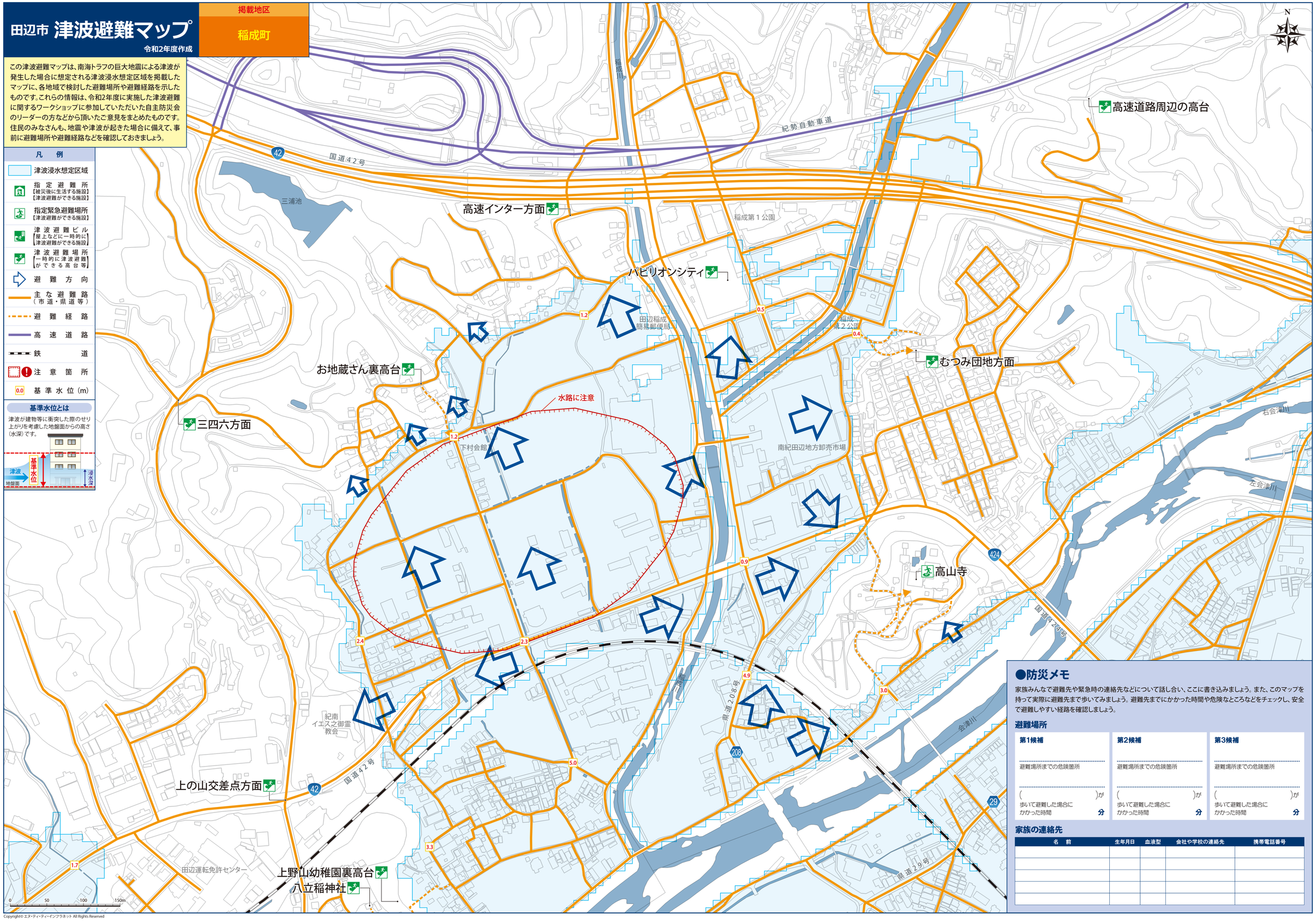

●防災メモ

家族みんなで避難先や緊急時の連絡先などについて話し合い、ここに書き込みましょう。また、このマップを持って実際に避難先まで歩いてみましょう。避難先までにかかった時間や危険なところなどをチェックし、安全で避難しやすい経路を確認しましょう。

避難場所

第1候補	第2候補	第3候補
避難場所までの危険箇所	避難場所までの危険箇所	避難場所までの危険箇所
（　　）が	（　　）が	（　　）が
歩いて避難した場合にかかった時間　分	歩いて避難した場合にかかった時間　分	歩いて避難した場合にかかった時間　分

家族の連絡先

名　前	生年月日	血液型	会社や学校の連絡先	携帯電話番号

Copyright© エヌ・ティ・ティ・インフラネット All Rights Reserved