

令和7年11月12日

報道関係者 各位

たなべ営業室

室長 狼谷 亨

田辺市20周年記念事業「Out of KidZania in たなべ」の開催について

平素は当市の市政に多大なる御尽力を賜りまして厚く御礼申し上げます。

田辺市では、子どもたちが、楽しみながら社会について学ぶことができる機会を創出するため、別紙のとおり、こどもの職業・社会体験施設「キッザニア」の企画・運営を行う KCJ GROUP 株式会社監修のもと、市内事業者等の職業体験ができる「Out of KidZania in たなべ」を開催いたします。

イベントの詳細や申込方法などは、別紙をご参照いただきますようお願い申し上げます。

■お問合せ

田辺市企画部たなべ営業室（本庁舎5階）

担当：浅里

内線 2112

TEL 0739-33-7714

FAX 0739-22-5310

e-mail : tanabe.eigyoku@city.tanabe.lg.jp

報道関係者各位
プレスリリース

2025年11月12日
和歌山県田辺市
KCJ GROUP 株式会社

和歌山県初「Out of KidZania in たなべ」 11月26日から参加者募集を開始

開催日：2026年1月24日(土)、25日(日)

参加申込期間：2025年11月26日(水)18:00～12月17日(水)23:59

和歌山県田辺市（市長：真砂 充敏、以下 田辺市）は、こどもの職業・社会体験施設「キッザニア」の企画・運営を行う KCJ GROUP 株式会社（本社：東京都中央区、代表取締役社長：圓谷 道成、以下 KCJ GROUP）監修のもと、田辺市内の小・中学生を対象に、キッザニアの街を飛び出して実社会の仕事を体験できるプログラム「Out of KidZania in たなべ」（以下 本イベント）を、2026年1月24日（土）25日（日）に開催します。

これにあわせて、11月26日（水）より各種プログラムの先着申込の受付を専用サイトにて開始します。

なお、本イベントは田辺市20周年記念事業の一環として行われるもので、「Out of KidZania」が和歌山県で開催されるのは、本イベントが初めてとなります。



「Out of KidZania in たなべ」キービジュアル

本イベントでこども達は、牡蠣の殻から身を取り出す「牡蠣打ち」について学び、牡蠣磨きやパック詰めを体験する「牡蠣打ち職人の仕事」や、熊野信仰の一翼を担う「闘雞神社」について、歴史や名前の由来を学び、その魅力を訪れたお客さまに伝える「観光ボランティアガイドの仕事～闘雞神社のガイド～」等、全25種のプログラムを体験できます（体験の様子イメージは後述）。仕事体験後は専用通貨「クマノ」でお給料をもらい、指定の場所で買い物に使うことができます。

本格的な人口減少社会を迎えるなか、田辺市では「未来へつながる持続可能なまちづくり」を目指し、さまざまな取り組みを行っています。田辺市と KCJ GROUP は、本イベントを通じて、未来の希望であるこども達がふるさとへの誇りと愛着心を抱き、生きる力を育むきっかけとなることを願っています。

■体験の様子（イメージ）



牡蠣打ち職人の仕事イメージ



観光ボランティアガイドの仕事イメージ

■開催概要

名 称 : Out of KidZania in たなべ
実 施 日 時 : 2026 年 1 月 24 日(土)、25 日(日) 10:00~17:00
会 場 : ガーデンホテルハナヨアリーナ（メイン会場）、ほか市内各地
対 象 : 田辺市内在住・在学の小学 1 年生~中学 3 年生
参 加 費 : 500 円（税込）/1 プログラム（別途材料費がかかるプログラムもあります）
プ ロ グ ラ ム 数 : 25 プログラム
主 催 : 田辺市
監 修 : KCJ GROUP 株式会社
申 込 期 間 : 2025 年 11 月 26 日(水)18:00~12 月 17 日(水)23:59
WEB 事前予約制（先着順・1 人 3 プログラムまで）
詳細は下記 URL から
(<https://www.city.tanabe.lg.jp/tanabeeigyou/outofkidzania-tanabe.html>)

■KCJ GROUP／キッズニア ジャパン について

KCJ GROUP は、3 歳から 15 歳までのこども達の職業・社会体験施設「キッズニア東京（2006 年 10 月開業）」「キッズニア甲子園（2009 年 3 月開業）」「キッズニア福岡（2022 年 7 月開業）」の企画・運営をしています。「キッズニア」は、実社会の約 2/3 サイズの街並みに、実在する企業が出展するパビリオンが建ち並び、さまざまな仕事やサービスを体験できます。キッズニアのコンセプトは、「エデュケーション（学び）」と「エンターテインメント（楽しさ）」を合わせた『エデュテインメント』。こども達が好きな仕事にチャレンジし、楽しみながら社会の仕組みを学ぶことができる「こどもが主役の街」です。

<https://www.kidzania.jp/>

■Out of KidZania（アウト オブ キッズニア） について

Out of KidZania は、こども達がキッズニアの中で通常体験している仕事からさらに一步踏み込んで、実社会の仕事を体験したり、そこで働く人たちのインタビューを行ったりするプログラムです。これまでも多くのこども達が、その地域ならではの職業や企業・団体、行政機関などさまざまな業種の仕事を体験してきました。このような体験を通して、こども達が“働くこと”についてさまざまな発見をし、好奇心・探求心を湧き立たせ、実社会でも社会を楽しく学ぶことにより、こども達の世界がより一層広がることを目指しています。

https://www.kidzania.jp/outof_info/

プログラム事前申込みの流れ

STEP 1 プログラムを選ぶ

Webサイトやパンフレットを見て、体験したいプログラムを決めます。**お1人につき3プログラム**まで選ぶことができます。複数のプログラムに申し込む場合は、開催時間や移動時間等を考慮してお選びください。

STEP 2 プログラムの申込手続

先着順

予約期間に、Webサイトからお申し込みください。定員になり次第、締め切ります。キャンセルが発生した場合、その都度申込みが可能になります。

予約期間 11/26(水)18時～12/17(水)

※お1人につき3プログラムまで申し込みます。
※プログラム毎に申込手続を行ってください。
(3プログラムの場合、3回申込手続が必要)
※申込みが完了した場合、登録したメールアドレスに仮申請完了メールが届きます。
※持ち物やアレルギー情報等も必ずご確認ください。



STEP 3 参加料の決済

12月下旬(予定)、登録したメールアドレスに、参加料決済案内メールを送付しますので、期日までに参加料をお支払いください。

※お支払いは、基本的にクレジットカードのみになります。
※お支払後にキャンセルされる場合は、返金できません。

【当日求人受付】 定員に空きがある場合に限り、メイン会場にて当日受付(現金払い)を行います。

当日の流れ

STEP 1

受付

メイン会場(ハナヨアリーナ)及び各現地会場で受付をしてください。現地会場の場合は、直接お越しください。受付が混み合う可能性がありますので、時間に余裕をもってお越しください。

STEP 2

体験

プログラム開始の10分前までに各プログラムのブースにお集まりください。材料費が必要なプログラムは、材料費を現金でお支払いください。



STEP 3

給与受け取り

仕事終了後、お給料「200クマノ」を受け取ってください。



STEP 4

お買い物

お給料「クマノ」を使って、メイン会場内の特設ショップ等でお買い物ができます。



当日は、事前予約不要の
アルバイトブース(有料)もあるよ。
※3歳以上の未就学児も体験可能。

キッチンカーや飲食ブースもあるよ！

メイン会場周辺マップ

ガーデンホテルハナヨアリーナ

〒646-0023 和歌山県田辺市文里(海岸通り)2丁目36-40



【駐車場について】
指定場所以外へは駐車しないでください。多くの方のご来場が予想されるため、車でお越しの場合は、できるだけ乗り合わせてお越しください。

注意事項等

プログラム参加について

- ・やむを得ない事情により、プログラム内容変更や中止となる場合があります。
- ・イベント中に撮影された写真や動画は、各メディアやSNS等で使用させていただく場合があります。

開催判断について

- ・雨天決行ですが、自然災害等により、開催を中止する場合があります。

個人情報の取り扱い

- ・お申込時にいただいた個人情報は、当イベントの運営目的にのみ使用します。

お問合せ 田辺市たなべ営業室 【電話】0739-33-7714 【E-mail】tanabe.eigyoutanabe@city.tanabe.lg.jp

Out of KidZania

田辺市
20周年記念事業

Out of KidZania in たなべ 2025



日時

2026.1.24 ± 1.25 日

10:00～17:00 (9:00～受付開始)

会場

ガーデンホテルハナヨアリーナ

対象

田辺市内在住・在学の
小学1年生～中学3年生

料金

500円(税込)/1プログラム
※別途材料費がかかるプログラムがございます

申込方法

WEB 事前予約制(先着)

予約期間

11.26(水) 18:00～12.17(水)

仕事をすると
「200クマノ(お給料)」
がもらえるよ！



「クマノ」は会場ほか
指定されたお店等で
使えます。

詳しくはこちら→

プログラム詳細等は
「Out of KidZania in たなべ」
のホームページで随時おしらせします。
<https://www.city.tanabe.lg.jp/tanabeeigyoutanabe.html>



主催：田辺市
監修：KCJ GROUP 株式会社
(キッズニア ジャパン)



キッズニアは、こども達が好きな仕事にチャレンジし、楽しみながら社会の仕組みを学べる「こどもが主役の街」です。

アウト オブ キッズニア
Out of KidZania in たなべ 2025



メイン会場
体験プログラム
(ハナヨアリーナ)



01～19のプログラムはメイン会場です。

No. 01 警察官の仕事

田辺警察署



警察官として、事件現場での鑑識作業や被害者からの情報収集、証拠の照会などを行い、犯人の特定を目指します。

- 1 10:00～11:00
2 11:30～12:30
3 13:30～14:30
4 15:00～16:00
定員:6名/1回
対象:小1～中3

No. 14 パティシエの仕事

菓子工房HOCCO



パティシエとして、バレンタインに商品を買うにいくお客さまのために体に優しい材料を使用したパフェを2つ作ります。作ったパフェにはバレンタイン用のギフトラッピングをします。 ※作成したパフェはお持ち帰りいただけます。

- 1 10:00～11:00
2 11:30～12:30
3 13:30～14:30
4 15:00～16:00
定員:5名/1回
対象:小1～中3
持ち物:エプロン、髪を結ぶゴム、保冷バッグ(保冷剤・事前に爪を切ってくる)
材料費:2000円
アレルギー表示:
小麦・乳・卵・キウイフルーツ、バナナ

No. 15 カフェスタッフの仕事

lämmin



カフェスタッフの仕事について学んだあと、お客さまからオーダーを取り、カフェラテやカップケーキを作ります。 ※保護者の方には「お客さま役」としてご参加いただけます。

- 1 10:00～11:00
2 11:30～12:30
3 13:30～14:30
4 15:00～16:00
定員:6名/1回
対象:小1～中3
持ち物:エプロン・三角巾
材料費:1000円
アレルギー表示:
小麦・卵・乳・アーモンド

No. 16 フローリストの仕事

hacca 花とバルーン・ケーキキャンドル&ミネラルのお店



お客さまからオーダーされた内容にあわせてフラワーアレンジメントを制作します。お客さまに注文を聞いた後、使う花がきれいに長持ちするようにする花そうじを行い、バルーンを使ってアレンジメントを行います。 ※保護者の方には「お客さま役」としてご参加いただけます。

- 1 10:00～11:00
2 11:30～12:30
3 13:30～14:30
4 15:00～16:00
定員:6名/1回
対象:小1～中3
持ち物:エプロン・タオル
材料費:1000円
アレルギー表示:
花粉

No. 02 銀行員の仕事

紀陽銀行 田辺支店



- 1 10:00～11:00
2 11:30～12:30
3 13:30～14:30
4 15:00～16:00
定員:6名/1回
対象:小1～中3

お金を数える札勘の練習をした後、お客さま役と銀行員役に分かれて普通預金口座を作成するための受付事務を行います。

No. 03 看護師の仕事

紀南病院



患者さまの体調を聞き取り、体温や血圧を測定して記録したあと、傷の消毒や点滴、包帯を巻くなど、いずれかの処置を行います。 ※保護者の方には「患者さま役」としてご参加いただけます。

- 1 10:00～11:00
2 11:30～12:30
3 13:30～14:30
4 15:00～16:00
定員:3名/1回
対象:小1～中3
持ち物:マスク
アレルギー表示:
アルコール・ゴム・金属

No. 04 保育スタッフの仕事

一時預かり専門託児所もいもい

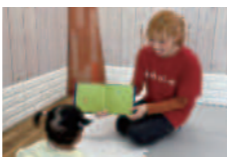

託児所でお預かりしている0歳児(人形)のお世話をします。抱っこやおむつ替え、絵本の読み聞かせを行い、最後に、お話をした赤ちゃんの保育レポートを書きます。

- 1 10:00～11:00
2 11:30～12:30
3 13:30～14:30
4 15:00～16:00
定員:5名/1回
対象:小1～中3

No. 17 ホテルスタッフの仕事

アルティエ株式会社

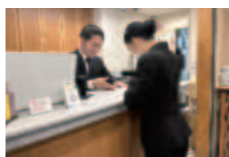

ホテルスタッフとしての挨拶や作法を学んだあと、お客さまのチェックイン対応や朝食の準備など、一連の業務を行います。 ※保護者の方には「お客さま役」としてご参加いただけます。

- 25日のみ
1 10:00～11:00
2 11:30～12:30
3 13:30～14:30
4 15:00～16:00
定員:5名/1回
対象:小4～中3
持ち物:ジャケット(あれば)
材料費:500円
アレルギー表示:
小麦・卵・乳

No. 18 ブライダル美容師の仕事

有限会社 紫光



結婚式を控えた花嫁のために、ウィッグにヘアセットをします。どんな髪型がよいかを考え、その髪型をつくり、髪飾りやベールをつけて仕上げます。

- 1 10:00～11:00
2 11:30～12:30
3 13:30～14:30
4 15:00～16:00
定員:3名/1回
対象:小1～中3

No. 19 ネイリストの仕事

1991Nails



ネイルのカラーやデザインを選び、オリジナルのネイルチップを制作します。

- 1 10:00～11:00
2 11:30～12:30
3 13:30～14:30
4 15:00～16:00
定員:3名/1回
対象:小1～中3
持ち物:マスク
材料費:500円

No. 05 新聞記者の仕事

株式会社 紀伊民報



- 1 10:00～11:00
2 11:30～12:30
3 13:30～14:30
4 15:00～16:00
定員:2名/1回
対象:小1～中3
持ち物:なし
※サンダル不可

「Out of KidZania」のイベントを取材し、撮影した写真とあわせて記事を作ります。

No. 06 テレビ局スタッフの仕事

株式会社テレビ和歌山



テレビ局スタッフとして、「Out of KidZania in たなべ」を取材し、取材した内容をもとに、記者として記事を書いたり、カメラスタッフとして動画を撮影したり、編集者として動画編集を行い、1本のニュースを制作します。 ※制作したニュースは、後日動画配信サービスで限定公開します。

- 1 10:00～11:30
2 12:30～14:00
3 14:30～16:00
定員:3名/1回
対象:小3～中3
持ち物:なし

No. 07 家具職人の仕事

田辺建設業協同組合・田辺建築業協同組合



木材を使って、家具職人として椅子を作ります。材料の準備から、脚の取り付けや補強材の取り付けを行います。

- 1 10:00～11:00
2 11:30～12:30
3 13:30～14:30
4 15:00～16:00
定員:5名/1回
対象:小1～中3
持ち物:動きやすい服装



田辺海上保安部の紹介ブースもあるよ!



現地会場体験プログラム

20～25のプログラムは出展者会場です。

No. 20 JR職員の仕事～駅員・運転士～

西日本旅客鉄道株式会社 (JR西日本)



- 1 10:00～11:30
2 12:30～14:00
3 14:30～16:00
定員:8名/1回
対象:小1～中3
持ち物:長袖・長ズボン

JRの新人職員として鉄道に関する基礎知識を学んだあと、駅構内のアナウンスや、シミュレーターを使った電車の運転を行います。

会場:紀伊田辺駅、紀伊田辺運転区
田辺市湊1-24

No. 21 配電線事故復旧作業員の仕事

関西電力送配電株式会社

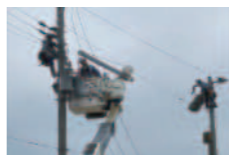

- 1 10:00～11:00
2 12:30～13:30
3 14:30～15:30
定員:6名/1回
対象:小4～中3
持ち物:汚れても良い服装、長ズボン、軍手、運動靴
※雨天の場合はレインコート・長靴

停電が発生した現場に停電原因を探しに行き、地上と高所に分かれて切れた電線の接続や障害物の除去といった復旧作業を行います。 ※高所での作業があります。苦手な方はご注意ください。 ※天候により一部プログラムが変更になる場合があります。

会場:関西電力送配電芳養訓練所
田辺市芳養松原一丁目38付近・田辺市芳養地区津波避難タワー向側

No. 22 ラジオ局スタッフの仕事

株式会社和歌山放送



- 1 10:00～11:00
2 11:30～12:30
定員:3名/1回
対象:小3～中3
持ち物:時計・筆記用具

ラジオ局スタッフとして、番組の司会進行をするパーソナリティ・パーソナリティの補佐をするアシスタント・現場の情報を伝えるリポーターの役に分かれて、番組制作を行います。

会場:和歌山放送田辺支局
田辺市新屋敷町6-1 扇ヶ浜ビル3F

No. 08 建築士の仕事

一般社団法人和歌山県建築士会 田辺支部



- 1 10:00～11:00
2 11:30～12:30
3 13:30～14:30
4 15:00～16:00
定員:5名/1回
対象:小1～中3
持ち物:なし

建物の安全性、機能性、デザイン。そしてお客さまからのご要望に合わせて、パソコンを使って建物の設計を行います。

No. 09 測量技師の仕事

株式会社初山



測量技師として測量機器を使って土地を測る基本的な技術を習得し、最新のハンディスキャナーによる三次元データ取得にも挑戦します。

- 1 10:00～11:00
2 11:30～12:30
3 13:30～14:30
4 15:00～16:00
定員:6名/1回
対象:小1～中3
持ち物:動きやすい服装、運動靴
アレルギー表示:
金属・ゴム

No. 10 塗装職人の仕事

株式会社蒲田塗装 ペイントライフ蒲田 田辺本店



- 1 10:00～11:00
2 11:30～12:30
3 13:30～14:30
4 15:00～16:00
定員:3名/1回
対象:小1～中3
持ち物:汚れても良い服装(カッパや靴カバーを着用します)

ペンキを準備するところを見学した後、塗装しない場所をマスキングテープで養生し、ペンキで板に塗装をします。 アレルギー表示:水性塗料を使用するため、化学物質過敏症の方や、アレルギー体質の方はご注意ください。

No. 23 観光ボランティアガイドの仕事～閼魔神社のガイド～

田辺観光ボランティアガイドの会



田辺観光ボランティアガイドの会の一員として、閼魔神社の歴史や名前の由来をしっかりと学び、その魅力を訪れたお客さまに伝えます。

※保護者の方には「お客さま役」としてご参加いただけます。

会場:田辺市街なかポケットパーク、閼魔神社
田辺市湊27-37

No. 24 消防士の仕事

田辺市消防本部



- 1 10:00～11:00
2 11:30～12:30
3 13:30～14:30
4 15:00～16:00
定員:4名/1回
対象:小1～中3
持ち物:長袖・長ズボン
長靴・着替え・タオル

防火服の着脱訓練や放水訓練を行ったあと、火災発生時の指令を受けてから救助活動に至るまで、一連の流れを体験します。

会場:消防本部庁舎
田辺市新庄町46-119

No. 25 図書館司書の仕事

田辺市立図書館



- 1 10:00～11:00
2 11:30～12:30
3 13:30～14:30
4 15:00～16:00
定員:3名/1回
対象:小3～中3
持ち物:エプロン・筆記用具
アレルギー表示:
アルコール消毒

本の返却をサポートするカウンター業務や、お客さまの探している本を探すレファレンス業務を行います。

会場:田辺市立図書館
田辺市東陽31-1

No. 11 自動車整備士の仕事

田辺ダイハツ販売株式会社



- 1 10:00～11:00
2 11:30～12:30
3 13:30～14:30
4 15:00～16:00
定員:4名/1回
対象:小1～中3
持ち物:軍手

新人の自動車整備士として車が安全に走れるように、ライト・ワイパーの点検や、タイヤ交換などのメンテナンスを行います。

No. 12 農産加工スタッフの仕事

株式会社 日向屋



自社で生産したみかんを使って、手絞りのみかんジュースを作ります。瓶詰めや殺菌加工を行った後、製造シールを貼り、製品として完成させます。

- 1 10:00～11:00
2 11:30～12:30
3 13:30～14:30
4 15:00～16:00
定員:8名/1回
対象:小1～中3
持ち物:汚れてもいい服装
アレルギー表示:
みかん

No. 13 牡蠣打ち職人の仕事

新庄漁業協同組合



- 1 10:00～11:00
2 11:30～12:30
3 13:30～14:30
4 15:00～16:00
定員:5名/1回
対象:小1～中3
持ち物:汚れてもいい服装・軍手

牡蠣の殻から身を取り出す「牡蠣打ち」について学んだあと、牡蠣磨きやパック詰め作業を行います。 ※会場内での試食はありません。