

〔12〕 田辺市立図書館



夏休み おはなしランド



知的書評合戦
YA! ビブリオバトル I N たなべる



直木賞作家今村翔吾氏講演会 「今村翔吾のヒソヒソ話」

1. 活動方針

市民の読書活動、学習・調査研究を支援する場として、社会状況の変化に伴う多種多様なニーズに対応できる幅広い資料・情報の収集・提供を行い、生涯学習活動、情報支援の拠点となる図書館づくりを目指す。

2. 活動内容

【1】資料整備と蔵書の充実

知識・情報を求める人々に資料を提供することは、図書館サービスの基本である。利用者のニーズや地域社会の状況を的確に把握・分析を行い、多種多様な要望に応えられるよう、質と量を備えた蔵書構成を計画的に構築していく。

【2】分室の充実

広い市域において図書館サービスの地域格差が生じないように、龍神、中辺路、大塔、本宮分室の資料の充実を図るとともに、オンラインネットワークを活用した効率的な資料提供と分室運営を行う。

【3】移動図書館及び配本の充実

本館や分室への来館に不便な地域へは、2台の移動図書館を運行し、地域の方々の読書活動の支援を行う。また、各行政局、教育事務所との連携による地域巡回「ふれあい文庫」では、地域の文化力向上と併せて、地域住民への行政情報の提供などを行う。

市立及び民間の幼稚園、保育所（園）への配本車による巡回「なかよし文庫」により、園文庫の充実を図る。

【4】各種催し物の開催

市民の情報収集ニーズを的確に把握し、社会情勢に即したテーマの図書展示や暮らしに役立つ講座、講演会等を開催する。

【5】子どもの読書活動の推進

子どもたちが自主的に読書活動を行い、生涯にわたる読書習慣を身につけることができるよう、家庭、学校、地域における読書環境の整備を図る。

【6】学校、幼稚園、保育園、公民館との連携

小・中学校、幼稚園・保育所（園）、公民館、児童館等への図書の貸出しはもとより、学校での出前授業、出前講座、図書整理指導を行う。

【7】ボランティアとの協働体制の確立

子どもの読書活動推進に係る読み聞かせボランティアの養成と資質向上のために研修会を実施するとともに、ボランティアとの協働体制を確立する。

【8】図書館サービス情報の発信

インターネットを通じての蔵書検索や貸出状況の確認、図書予約ができるシステムサービスを行う。また、「たなべるレター」、「田辺市立図書館ホームページ」、「広報田辺」等による図書館情報の発信を行う。

3. 施設概要

| | |
|-------|---|
| 住 所 | 〒646-0029 田辺市東陽3 1 番 1 号 |
| 図書館長 | 松川 靖弘 |
| 延床面積 | 3, 3 3 7. 5 6 m ² 1階：図書館、市民交流ホール 2階：歴史民俗資料館、大会議室 |
| 敷地面積 | 8, 5 7 7. 6 5 m ² |
| 建物の構造 | 鉄骨造 地上2階建て |
| 駐車場 | 8 5 台(内障害者用3台) 2時間まで無料、2時間を超え1時間増すごとに1 0 0 円 |
| 開館年月日 | 平成2 4 年2 月4 日 |

4. 開館時間と休館日

| | | |
|------|----------|------------|
| 開館時間 | ◆火曜日～土曜日 | 9：30～19：30 |
| | ◆日曜日・祝日 | 9：30～18：00 |

| | |
|-----|--|
| 休館日 | ◆毎週月曜日 ◆特別整理期間（年間14日以内） ◆図書整理日（12月を除く毎月第4木曜日・1月4日） ◆年末年始（12月29日から1月3日まで） |
|-----|--|

各分室の開室時間及び休室日

| | 開 室 時 間 | 休 室 日 |
|-------|---|-------------------------|
| 龍神分室 | 9:00～17:00 (火～金曜日は9:00～20:00) | 日曜日、祝日、年末年始 |
| 中辺路分室 | 9:00～17:00 (土曜日は12:00～13:00 休室、 16:45 閉室) | 日曜日、祝日、年末年始 |
| 大塔分室 | 9:00～17:00 | 日曜日、第1・2・3・5土曜日、祝日、年末年始 |
| 本宮分室 | 9:00～17:00 | 土曜日、日曜日、祝日、年末年始 |

5. 図書館協議会

田辺市立図書館では、図書館法第14条に定めるところにより図書館協議会を設置しており、その構成委員10名については、図書館法第15条により学校教育及び社会教育の関係者並びに、学識経験者の中から教育委員会が任命し、図書館の運営に関し館長の諮問に応じるとともに、図書館の行なう図書館奉仕につき、館長に対して意見を述べる機関として活動しています。

○田辺市立図書館協議会委員名簿（任期：令和5年4月1日～令和7年3月31日）

| 氏名 | 備考 |
|---------|----------------|
| 坂本 旭 | 田辺市子どもクラブ育成協議会 |
| 桐本 員美 | 田辺市社会教育委員会議 |
| 木村 真由美 | 田辺市小中学校校長会 |
| 榎本 幸子 | 学識経験者 |
| 九鬼 かおる | 学識経験者 |
| 串 弘 好 | 学識経験者 |
| 竹 邊 礼子 | 学識経験者 |
| 橘 勲 | 学識経験者 |
| 橋 爪 紀生子 | 学識経験者 |
| 林 智香子 | 一般公募 |

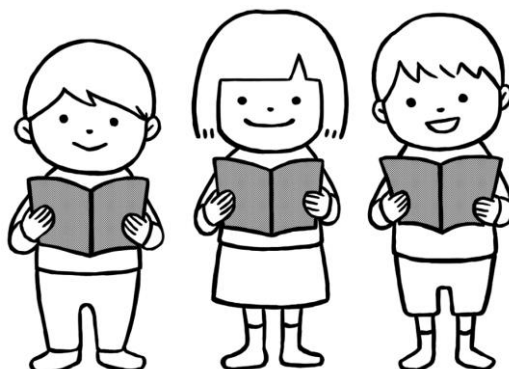

6. 令和4年度図書館利用状況統計表

令和4年度 4月～3月 田辺市立図書館 利用状況統計表

【本館入館者数】

| | 人 数 | 1日平均 |
|-----------|---------|------|
| 入館者数 | 186,139 | 646 |
| 土曜日(再掲) | 39,213 | 800 |
| 日曜・祝日(再掲) | 44,094 | 700 |

【開館日数】

| 区 分 | 本 館 | 龍 神 | 中辺路 | 大 塔 | 本 宮 |
|-------|-----|-----|-----|-----|-----|
| 平 日 | 176 | 243 | 243 | 243 | 243 |
| 土 曜 | 49 | 47 | 49 | 12 | 0 |
| 日曜・祝日 | 63 | 0 | 0 | 0 | 0 |
| 合 計 | 288 | 290 | 292 | 255 | 243 |

※ 新型コロナウイルス感染拡大防止のため、下記の対応を実施。
 ・「館内の閲覧席」「学習コーナー」「パソコンブース」「AVブース」の
 席数減及び間仕切り設置
 ・「子育てひろば」の利用中止

【利用状況】 (人) (冊)

| 区 分 | 貸出者数 | 貸出冊数 | 内 訳 | | |
|---------------|--------|---------|---------|---------|--------|
| | | | 一 般 書 | 児 童 書 | そ の 他 |
| 本 館 | 66,056 | 236,514 | 130,732 | 89,156 | 16,626 |
| 1日平均 | 229 | 821 | 454 | 310 | 58 |
| 本館土曜 (再掲) | 15,459 | 58,757 | 28,028 | 26,921 | 3,808 |
| 本館日・祝 (再掲) | 16,555 | 60,778 | 31,968 | 24,969 | 3,841 |
| 龍 神 | 1,557 | 5,250 | 1,849 | 3,374 | 27 |
| 中辺路 | 1,504 | 5,975 | 2,143 | 3,615 | 217 |
| 大 塔 | 1,401 | 4,931 | 886 | 3,972 | 73 |
| 本 宮 | 1,507 | 3,879 | 2,292 | 1,559 | 28 |
| 移動図書館 | 14,415 | 73,458 | 14,430 | 58,953 | 75 |
| 合 計 | 86,440 | 330,007 | 152,332 | 160,629 | 17,046 |

【移動図書館ステーション別貸出状況】

| べんけい号 | | | | | | やまびこ号 | | | | | | | | |
|---------|------|------|---------|------|------|---------|-------|-------|---------|-------|-------|---------|--------|--------|
| ステーション名 | 貸出者数 | 貸出冊数 | ステーション名 | 貸出者数 | 貸出冊数 | ステーション名 | 貸出者数 | 貸出冊数 | ステーション名 | 貸出者数 | 貸出冊数 | ステーション名 | 貸出者数 | 貸出冊数 |
| 秋津多目的C | 77 | 267 | 野々垣内 | 0 | 0 | 合 川 | 14 | 64 | 秋津川小学校 | 135 | 389 | 上山路小学校 | 193 | 869 |
| あけぼの会館 | 50 | 219 | 殿 原 | 30 | 95 | 平 瀬 | 68 | 280 | 大坊小学校 | 243 | 986 | 咲楽小学校 | 288 | 1,278 |
| 新庄連絡所 | 20 | 67 | 西 | 16 | 65 | 向 山 | 85 | 374 | 上秋津小学校 | 1,349 | 3,730 | 中山路小学校 | 343 | 1,406 |
| 新万集会所 | 1 | 4 | 宮 代 | 22 | 190 | 下川下 | 44 | 192 | 上芳養小学校 | 678 | 3,173 | 龍神小学校 | 108 | 588 |
| 天神崎入口付近 | 51 | 212 | 龍神温泉 | 27 | 101 | 請 川 | 16 | 65 | 長野小学校 | 183 | 843 | 中辺路小学校 | 371 | 1,552 |
| 長野東原会館 | 54 | 227 | 高 原 | 50 | 137 | 大 居 | 21 | 79 | 中芳養小学校 | 982 | 3,022 | 近野小・中学校 | 201 | 688 |
| 芳養連絡所 | 102 | 406 | 近 露 | 100 | 387 | 静 川 | 12 | 38 | 芳養小学校 | 1,869 | 7,297 | ちかの保育園 | 19 | 490 |
| 万 呂 C C | 88 | 338 | 温 川 | 35 | 138 | 伏 拝 | 49 | 178 | 三栖小学校 | 3,058 | 7,668 | 本宮小学校 | 486 | 2,006 |
| 三 栖 C C | 72 | 311 | 北 郡 | 38 | 233 | 皆 地 | 33 | 136 | 稲成小学校 | 1,544 | 4,091 | 三里小学校 | 198 | 489 |
| 明 洋 団 地 | 5 | 25 | 峰 | 34 | 82 | 一般計 | 1,214 | 4,910 | - | - | - | 学校計 | 12,248 | 40,565 |



移動図書館合計(一般+学校)

| | 貸出者数 | 貸出冊数 |
|-----|--------|--------|
| 合 計 | 13,462 | 45,475 |

幼稚園・保育園

| | 貸出者数 | 貸出冊数 |
|--------|------|-------|
| なかよし文庫 | 141 | 8,758 |

【所蔵図書状況】

| 区 分 | 前年末 蔵書数 | 受 入 冊 数 | | | | | 除籍冊数 | 累計総冊数 | |
|-------|------------|---------|-------|-----|-----|----|-------|-------|---------|
| | | 購 入 | 寄 贈 | その他 | 変更分 | 計 | | | |
| 本 館 | 一般書 | 142,186 | 4,337 | 228 | 45 | 16 | 4,626 | 25 | 146,787 |
| | 児童書 | 51,715 | 1,185 | 25 | 4 | 20 | 1,234 | 11 | 52,938 |
| | 小 計 | 193,901 | 5,522 | 253 | 49 | 36 | 5,860 | 36 | 199,725 |
| 移動図書館 | 一般書 | 21,550 | 567 | 25 | 4 | 2 | 598 | 8 | 22,140 |
| | 児童書 | 28,775 | 751 | 5 | 2 | -4 | 754 | 38 | 29,491 |
| | 小 計 | 50,325 | 1,318 | 30 | 6 | -2 | 1,352 | 46 | 51,631 |
| 計 | | 244,226 | 6,840 | 283 | 55 | 34 | 7,212 | 82 | 251,356 |
| 龍 神 | 一般書 | 9,292 | 189 | 11 | 1 | 1 | 202 | 1 | 9,493 |
| | 児童書 | 11,046 | 205 | 3 | 0 | 1 | 209 | 1 | 11,254 |
| | 小 計 | 20,338 | 394 | 14 | 1 | 2 | 411 | 2 | 20,747 |
| 中辺路 | 一般書 | 10,209 | 238 | 7 | 2 | 0 | 247 | 0 | 10,456 |
| | 児童書 | 17,603 | 262 | 2 | 0 | 31 | 295 | 1 | 17,897 |
| | 小 計 | 27,812 | 500 | 9 | 2 | 31 | 542 | 1 | 28,353 |
| 大 塔 | 一般書 | 8,614 | 165 | 2 | 1 | 0 | 168 | 2 | 8,780 |
| | 児童書 | 11,160 | 172 | 4 | 0 | 1 | 177 | 6 | 11,331 |
| | 小 計 | 19,774 | 337 | 6 | 1 | 1 | 345 | 8 | 20,111 |
| 本 宮 | 一般書 | 8,988 | 172 | 4 | 1 | -1 | 176 | 9 | 9,155 |
| | 児童書 | 8,827 | 172 | 2 | 0 | 0 | 174 | 1 | 9,000 |
| | 小 計 | 17,815 | 344 | 6 | 1 | -1 | 350 | 10 | 18,155 |
| 計 | | 85,739 | 1,575 | 35 | 5 | 33 | 1,648 | 21 | 87,366 |
| 合 計 | | 329,965 | 8,415 | 318 | 60 | 67 | 8,860 | 103 | 338,722 |

【登録者数】

| | 新 規 登録者数 | 前年末までの 累 計 人 数 | 削 除 人 数 | 累計総人数 | 団体数 | 団体数 累 計 |
|-------|-------------|-------------------|------------|--------|-----|------------|
| 本 館 | 761 | 24,369 | 1,851 | 23,279 | 3 | 176 |
| 龍 神 | 7 | 391 | 17 | 381 | - | - |
| 中辺路 | 8 | 534 | 46 | 496 | - | - |
| 大 塔 | 20 | 530 | 31 | 519 | - | - |
| 本 宮 | 19 | 462 | 31 | 450 | - | - |
| 移動図書館 | 203 | 3,824 | 266 | 3,761 | - | - |
| 計 | 1,018 | 30,110 | 2,242 | 28,886 | 3 | 176 |



【本館行事等】

| 区 分 | 回 数 | 参加人数 | 備 考 |
|--------------|-----|------|---------------------------------|
| おはなしタイム | 44 | 280 | |
| おはなし会 | 50 | 224 | |
| おはなしランド | 5 | 51 | |
| ひよこタイム | 10 | 147 | |
| こぐまタイム | 10 | 6 | |
| シネマランド | 10 | 106 | |
| 人形劇 | 1 | 35 | |
| オウマガドキのおはなし会 | 1 | 11 | |
| ビブリオバトル | 1 | 33 | 内 バトラー 中学生7名 高校生1名 |
| カミンズタイム | 1 | 19 | |
| スライド劇場 | 1 | 9 | |
| 講演会 | 1 | 55 | 直木賞作家・今村翔吾氏 講演会 『今村翔吾のヒソヒソ話』 |
| 計 | 135 | 976 | |

【予約の件数】

| 項 目 | 窓 口 | OPAC | インターネット | 合 計 |
|-----|-------|-------|---------|--------|
| 件 数 | 5,900 | 1,723 | 4,016 | 11,639 |

※ 新型コロナウイルス感染防止対策を実施し、館内行事を開催した。