

大塔公民館だより

令和6年2月号



◆発行：田辺市大塔公民館

〒646-1192 和歌山県田辺市鮎川2567-1

TEL：48-0212 FAX：48-0466

館長：高根 昌史 主事：鳥越 健太

令和5年12月末現在

世帯数 1,220世帯

人口 2,267人

(男) 1,078人

(女) 1,189人

おおとう生涯学習フェスタ 開催！！

大塔公民館では、下記の通り「おおとう生涯学習フェスタ」を開催します！

詳細は、別紙配布チラシにてご確認ください。

皆様お誘いあわせの上、ご参加・ご来場ください。

【日程】 令和6年2月15日(木)
～2月18日(日)まで

【場所】 大塔総合文化会館

お問合せ先 大塔公民館 TEL 48-0212

プログラム

15日(木)、16日(金)

作品展示会・写真展

17日(土)

作品展示会・写真展

アニメ映画会

(ザ・スーパーマリオブラザーズ
・ムービー)

絵本の読み聞かせ会

子ども将棋交流会

体験教室(ミニピタゴラ装置を作ろう)

18日(日)

人権映画会(ジョバンニの島)



三川・富里囲碁ボール大会 参加者募集！

囲碁ボールは、碁盤のようなマス目が書かれたマットの上で、スティックで白と黒のボールを打って転がし、五目並べのようにボールを並べて競う競技です。チーム分けは事務局で行うので、お一人からでも参加可能です。はじめての方でも簡単にプレイできますので、お気軽にご参加ください！

三川囲碁ボール大会

◆日程 3月3日(日) 午後1時30分～

◆場所 三川小学校体育館

◆対象 小学生以上
(三川地区に在住・在勤等の方)

◆申込期限 2月28日(水)まで

◆その他 屋内競技のため、雨天でも開催します。

富里囲碁ボール大会

◆日程 3月10日(日) 午後1時30分～

◆場所 富里体育館

◆対象 小学生以上
(富里地区に在住・在勤等の方)

◆申込期限 3月6日(水)まで

◆その他 屋内競技のため、雨天でも開催します。

申込み・問合せ先 大塔公民館 TEL 48-0212

令和6年度 体育施設の夜間貸出について

令和6年度(R6年4月～R7年3月)の体育施設の夜間貸出について、学校体育施設(スポーツ開放)及び、それに準ずる施設において、下記の通り団体登録による貸出の受付を行います。

利用を希望される団体におかれましては、「利用団体登録」を行っていただき、その後「利用希望票」による利用申請を行ってください。利用団体が多数の場合、抽選等による調整を行う場合があります。

◆対象施設

1.鮎川小学校体育館 2.大塔体育館 3.富里体育館 4.大塔武道館

◆スポーツ開放で施設を利用できる団体

- ・田辺市に在住・在勤または在学する者が10人以上の団体を組織し、かつ利用責任者が含まれること
- ・利用責任者が成人している者であること
- ・事前に「団体登録」を済ませている団体であること



◆団体登録及び希望票の受付期間 令和6年2月13日(火)～2月29日(木)

申込み・問合せ先 大塔公民館 TEL 48-0212

これであなたも

スマホマスター！！

公民館のスマホ講座で
楽しくスマホを
学びましょう

地域の方を講師にお招きし、スマホ講座を開講します。

少人数の講座でゆっくり学べますので、お気軽にご予約ください！(2講座同時申込み可)

※講座中にご自身のスマホで通信をした場合の通信料は自己負担となります。

スマホ基本編

2月26日(月)13時30分～

- スマホとは
- マナーモードにする方法
- 写真の撮り方 など

LINE基本編

2月26日(月)15時00分～

- LINE操作の基本
- 友達登録の仕方
- メッセージ・写真の送り方 など

以下は各講座共通です。

場 所:大塔総合文化会館 2階成人教室

講義時間:1時間程度

定 員:6人程度(先着順)

申込期間:2月13日(火)～22日(木)まで

申込み 大塔公民館 (TEL:48-0212)

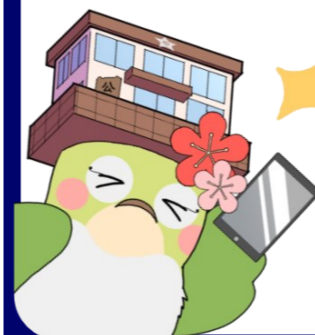

田辺市家族介護教室のお知らせ

近くにいる人が認知症になったとき、どのように接すればよいのでしょうか。豊富な経験から、事例を通して接し方を中心に、がんばりすぎない介護についてお話していただきます。

現在介護している方はもちろんのこと、今後を考える機会としてぜひご参加ください。

日時：令和6年3月8日（金） 午後1時30分～3時まで
場所：大塔総合文化会館 1階 大会議室
講師：社会福祉法人喜成会 高齢者総合福祉センターみらい
センター長 長森 秀尊 氏（和歌山県認知症介護指導者）
定員：30名（先着順）
申込期限：**令和6年3月6日（水）までにお申し込みください**
お申し込み先・お問合せ先：大塔行政局 住民福祉課 ☎ 0739-48-0301（平日 8：30～17：15）



令和6年度 市民税・県民税の申告について

申告は、市民税・県民税の算定や各種行政サービス（国民健康保険税の算定、児童扶養手当の受給、幼稚園・保育所の入所、公営住宅の入居等）を受ける際の基礎となるものです。

申告期間は、2月16日（金）～3月15日（金）（土、日、祝を除く。）です。
申告の際は、下記の申告時に必要なものをお持ちの上、住民福祉課へお越しください。
また、下記の日程で休日申告受付及び出張申告受付を開催いたします。



■申告時に必要なもの

- ①申告書（自宅に送付されていない方は、申告会場に用意してあります。）
- ②源泉徴収票（無い場合は、給与明細など収入の内容がわかるもの）
- ③生命保険料・地震保険料の控除証明書（保険会社から発行された証明書）
- ④社会保険料の確認書・領収書等（国民年金は日本年金機構が発行した証明書等）
- ⑤医療費控除の明細書（医療費通知により、明細の記載を省略する場合には、医療費通知の原本の添付が必要です。）
- ⑥配偶者特別控除を受けようとする人は、配偶者の収入のわかるもの
- ⑦営業などの事業所得や不動産所得の申告をする人は、収入・経費の明細書
- ⑧マイナンバー（個人番号）と本人確認ができる書類

	番号確認書類	本人確認書類
マイナンバーカード（個人番号カード）がある場合	○マイナンバーカード（裏面）	○マイナンバーカード（表面）
マイナンバーカード（個人番号カード）がない場合	下記のうち1点 ○通知カード ○住民票の写し（マイナンバーの記載があるもの） ○住民票記載事項証明書（マイナンバーの記載があるもの）	顔写真付のものは下記のうち1点 ○運転免許証、パスポート等 顔写真付でないものは下記のうち2点 ○公的医療保険の被保険者証、年金手帳、 国税・地方税・社会保険料・公共料金の領収書等

⑨代理で申告される場合は、納税義務者本人のマイナンバーが確認できる書類（写しでも可）
代理人の本人確認書類・委任状が必要となります。

【休日受付日程】

受付日	受付時間	受付会場
2月17日（土）	午前9時00分～正午	大塔行政局
	午前9時00分～正午	富里連絡所
2月24日（土）	午後2時00分～午後3時30分	三川連絡所

【問合せ】 大塔行政局住民福祉課 住民係 ☎ 0739-48-0301（平日 8：30～17：15）

図書館大塔分室だより

ご不便おかけします

いつも図書館大塔分室をご利用いただきありがとうございます。この度、図書システムの更新のため、次のとおり利用に制限がかかります。ご理解いただきますようお願いいたします。

- ・2月20日（火）から2月29日（木）まで、図書等の貸出しはできません。（従来の手書きによる貸出しもできません。返却は、返却ボックスをご利用ください。分室内での図書等の閲覧・学習席の利用は可能です。）
 - ・2月20日（火）午前0時から3月1日（金）午前9時まで、インターネットを通じての蔵書検索・予約等の図書システムがご利用いただけません。また、分室カウンターや電話での蔵書検索・予約等もできません。
 - ・長期間ご利用いただけずご不便をおかけするため、次の期間における貸出しにつきましては、返却期限を2週間→3週間、貸出冊数を5冊まで→7冊まで（雑誌は従来どおり5冊まで）に変更いたしますのでご利用ください。
- 返却期限・貸出冊数変更期間：2月6日（火）～2月18日（日）（分室は2月6日（火）～2月19日（月））

開館日カレンダー

—2月— ※午前9時～午後5時まで

日	月	火	水	木	金	土
				1	2	3
4	5	6	7	8	9	10
11	12	13	14	15	16	17
18	19	△20	△21	△22	23	24
25	△26	△27	△28	△29		

- は休館日
- △ は下記の利用制限があります
 - ・図書の閲覧、学習席の利用は可
 - ・図書の貸出し、検索、予約は不可

New 新刊図書コーナー



【児童書】 図 書 名	著 者 等
いろんないきものかぞくのかたち	澤口 たまみ
たんじょう日をとりのもどせ!	井上 よう子
マーガレットとまいごのユニコーン	ブライオニー・メイ・スミス
【一般書】 図 書 名	著 者 等
わたしに会いたい	西 加奈子
思い出の屑籠	佐藤 愛子
苺飴には毒がある	砂村 かいり

読み聞かせ会のご案内

日時：2月17日（土）午前11時00分～
場所：図書館大塔分室（大塔行政局3階）



移動図書館車「べんけい3世号」の運行について

2月の「べんけい3世号」の運行は下記のとおりです。多くの皆様のご利用をお待ちしております。

運行日	地域	巡回地区	場 所	予定時間
2月8日 （木曜日）	富里	平瀬	歴史民俗資料館	11：00～11：20
		下川下	富里福祉センター	11：30～12：00
	三川	向山	三川福祉センター	13：10～13：40
		合川	三川連絡所	13：50～14：20