

秋津川町内会よりお知らせ

いよいよ霜月、朝夕めっきり寒くなり冬が近づいて来ました。
体調管理には充分気を付けてお過ごしください。

また、日本全国各地で熊が出没し、人的被害も多数出ています。
畑仕事や山に入られる事が多くなるとは思いますが、その際には充分お気を付け
ください。

◎10月18日（土）に萬福寺で、戦没者慰霊祭を遺族会・町内会役員・社寺総代
約20名の皆様にご参列いただき執り行いました。

◎10月は町内会費を集金させていただきました。
何かとご入用の中頂きました会費は、各活動及び住みよい街づくりのため
有効に活用させていただきます。ありがとうございました。
また、「赤い羽根」共同募金運動にご協力いただきありがとうございました。

来月の明るい笑顔街いっぱい運動

12月1日(月)



登校時間に通学路や自宅前で、子どもたちに「おはよう」の一声をかけていた
きますよう、皆様のご協力をお願いします。

※日程が変更となる可能性もございますので、ご了承ください。

移動図書館 やまびこ号



11月18日(火) 午前10時30分～11時 場所:秋津川小学校

大雨警報・洪水警報・暴風警報・津波警報のいずれかが発表されている場合は巡
回を中止することがあります。

また、津波注意報でも巡回を中止することがあります。



令和7年11月18日(火) 「スマホ」基本編Ⅱ・LINE入門編

13:30～ 1時間程度

基本編Ⅱ

15:00～ 1時間程度

LINE入門編

●アプリの取り方

●基本操作

●二次元コードを読み取ろう・・・など

●友達と話そう!・・・など

■場 所：上秋津農村センター

■定員：6人

■申込期間：令和7年11月17日（月）まで

■申込先：上秋津公民館（TEL:35-1022）

秋津川公民館報

令和7年
11月号

館長 赤松 正和 主事 山根木 大輝

電話 35-1022 F A X 35-0569（上秋津農村センター内）

秋津川公民館区 人口及び世帯数（令和7年9月末現在）

人口 540人 男性 253人 女性 287人 287世帯



第38回ふるさとまつり開催のお知らせ

第38回となる恒例の「秋津川ふるさとまつり」を次の日程
で開催します。小・中学生による音楽発表会、リサイクル品
や地場産品の販売コーナー、福引き大会などがありますの
で、皆さまお誘い合わせの上、ご来場ください。

当日は、農林産物品評会と文化作品展も開催いたします。
また、持参が難しい方はお預かりに伺いますので、ご遠慮
なく公民館までご連絡ください。

皆さまの心のこもった農林産物や作品（俳句・書・絵画・
写真・文芸作品・手工芸品など）の出品をお待ちしています。

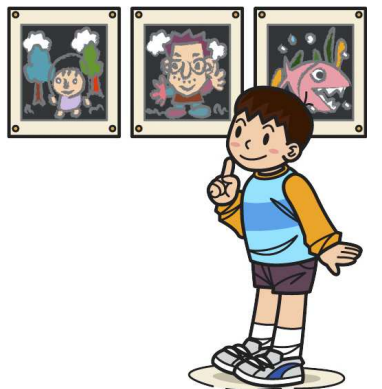

《日 時》 令和7年11月15日（土）午前8時30分から ※雨天決行

《場 所》 秋津川小学校体育館

【農林産物品評会の受付】

◎令和7年11月14日（金） 午前9時30分～午前11時

※11時以降の出品は審査対象外です。

※時間厳守でお願いします。

【文化作品展の受付】

◎令和7年11月14日（金） 午前9時30分～午前11時30分

※時間厳守でお願いします。

【昨年度の様子】



令和7年度秋津川町民運動会が開催されました！

9月28日（日）、秋津川町民運動会が盛大に開催されました。当日は天候に恵まれ、まさに運動会日和でした。

保育園、小学校、中学校の競技では、子どもたちは一生懸命に取り組み、これまでの練習の成果を発揮していました。

また、一般競技においても地域の方々が積極的に参加し、好プレーや珍プレーに大きな歓声が上がりました。地域全体がこの運動会で集い、競技を通して汗をかく中で、会場は拍手や笑顔に包まれ、心かよう交流となりました。

町民運動会の開催に当たり、準備や運営にご協力いただきました皆様、誠にありがとうございました。



秋津川中学校 文化発表会が開催されます

日時 令和7年11月11日（火） 午後1時～

場所 秋津川小学校体育館

内容 炭琴演奏、作文発表、総合学習発表（修学旅行のまとめ）
クリスマスリース教室（生徒・保護者・地域の皆様と共に創作活動）

午後2時30分～午後3時30分

※「クリスマスリース教室」の参加申込は終了しておりますが、若干の空きがありますのでお申込みお待ちしております。



「秋小発表会」が開催されます

日時 令和7年11月15日（土） 午後1時30分～午後3時

場所 秋津川小学校体育館

内容 音楽発表…「ナツメグ」、「千と千尋の神隠しメドレー」
地域の伝統文化発表…おるい音頭（地域の皆様と全学年）
各学年の発表

秋津川の豊かな文化、歴史、自然について、地域の皆様から教えていただいたことを発表する予定です。是非お立ち寄りください！



田辺市家庭教育支援講座

「子育てのなかまの輪をつくろう」を開催します

同じぐらいの年の子どもを持つ親同士が知り合いになり、安心して楽しく子育てができるようになる講座を開催します。

■対象

就学前及び就学児（小学生）のお子様のいらっしゃる田辺市在住の保護者
家庭教育支援に関心を持ち、子どもに関わる活動に携わっている方

■定員 25名程度〔先着〕

■申込

11月21日（金）までに、下記へ電話でお申し込みください。また、一時保育を希望される方は、その旨をお申し出ください。保育料は無料です。

■問合せ

生涯学習課 公民館係（田辺市役所5階） TEL：26-4908

■講座内容

| 回 | 日程 | テーマ | 内容 | 場所 | 講師 |
|---|----------------------------------|---|---------------|------------------------------|--|
| 1 | 令和7年 12月14日（日） 10:00～11:30 | 乳幼児期の子どもへの関わり | 学習会 （講義形式） | 万呂コミュニティ センター 3階「大会議室」 | ちひろ助産院 助産師 おおひら しょうこ 大平 昌子 氏 |
| 2 | 令和8年 1月18日（日） 10:00～11:30 | 「日本の伝統食『かんぶつ』を 次世代へ～子どもたちへ一生の プレゼント～」 | 学習会 （講義形式） | 市民総合センター 2階「交流ホール」 | 株式会社野田商店 代表取締役社長 3時のかんぶつ屋さん オーナー のだ ともや 野田 智也 氏 |
| 3 | 令和8年 2月8日（日） 10:00～11:30 | 子どもの個性と才能発見について | 学習会 （講義形式） | 市民総合センター 2階「交流ホール」 | 子育て診断士 ファイナンシャルプラ ンナー こやま あおい 小山 葵 氏 |
| 4 | 令和8年 2月15日（日） 10:00～11:30 | 学齢期における児童への関わり | 学習会 （講義形式） | 万呂コミュニティ センター 3階「大会議室」 | スクールカウンセラー きのした かずおみ 木下 和臣 氏 |

11月の古紙回収日(毎月第2・4火曜日)

11月11日(火)、25日(火)



◆回収日の午前8時30分～正午までに、秋津川連絡所前に出してください。

◆雑誌・新聞・ダンボールの3種類に分け、必ず紙ひもで縛り出してください。